

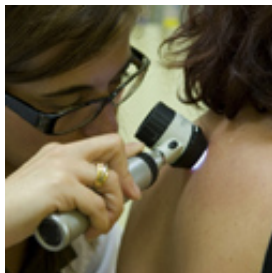

www.chleiria.pt

NEWSLETTER N.º 11 › Maio 2014

› NOTÍCIAS



HSA assinala Dia Europeu do Melanoma com rastreios gratuitos

O Hospital de Santo André, unidade do Centro Hospitalar de Leiria, assinala o Dia Europeu do Melanoma, na próxima quarta-feira, dia 14 de maio, com rastreios gratuitos de cancro cutâneo a decorrer na Consulta Externa do Serviço de Dermatologia, entre as 14h00 e as 17h00.



"Formação, Segurança e Ação" dominam o debate nas Jornadas do CHL

"Formação, Segurança e Ação" dominam o debate nas Jornadas do CHL, que decorrem nos dias 15 e 16 de maio, e promovem a troca e aquisição de conhecimentos que facilitem a melhoria contínua das boas práticas em saúde.

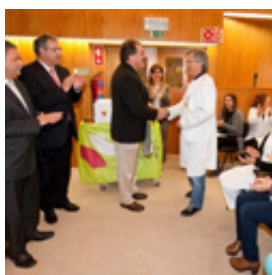

Homenagem aos colaboradores no Dia do Hospital de Santo André

«Nós somos e seremos mais competitivos, pois trabalhamos mais e melhor. Sabemos, por experiência própria, que as boas práticas fazem os nossos bons resultados», exultou Helder Roque, presidente do Conselho de Administração do Centro Hospitalar de Leiria (CHL), na cerimónia que assinalou o nono Dia do Hospital de Santo André (HSA), a 22 de abril, e que homenageou os colaboradores da instituição.



Profissionais do Hospital de Ponta Delgada visitam HSA



› Brevemente no CHL

VI Colóquio de Enfermagem de Saúde Materna e Obstétrica do CHL - 29 e 30 de maio de 2014



Jornadas Nacionais de Neonatologia - 6 e 7 de junho de 2014

4ª Challenges in Cardiology - 4 e 5 de julho de 2014



> Dicas



Nascer cidadão

Sabia que pode fazer o registo do seu bebé durante a sua estadia no hospital? É um direito da criança ter “um nome desde o nascimento, bem como uma nacionalidade”, de acordo com a Convenção dos Direitos da Criança.



Tenho alta

Desde a admissão até à alta, o doente e a sua família devem ser continuamente informados sobre o planeamento da sua alta. Durante o internamento do doente, os profissionais têm contactos com o mesmo e a sua família, ou pessoa em quem delegue, no sentido de serem informados, duma forma clara e acessível, de toda a situação e de tudo aquilo que o doente vai necessitar no domicílio após a alta.

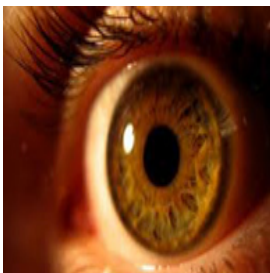

Retinopatia Diabética

A diabetes pode comprometer a sua visão. Descubra o que é a retinopatia diabética e controle a doença.



The Hospital de Santo André has earned
Joint Commission International's
Gold Seal of Approval™.

CENTRO HOSPITALAR LEIRIA

HSA T 244 817 000

HDP T 236 210 000

HA T 262 590 400



Siga-nos no Facebook

Edição: Gabinete de Comunicação, Relações Públicas e Imagem do Centro Hospitalar de Leiria
E-mail enviado para . [Clique aqui para remover subscrição.](#)